

Proyecto

Estudio de Factibilidad y Diseño Definitivo Mejoramiento Estero Dichato, Comuna de Tomé, Región del Bío Bío

S E C T O R / H I D R Á U L I C O

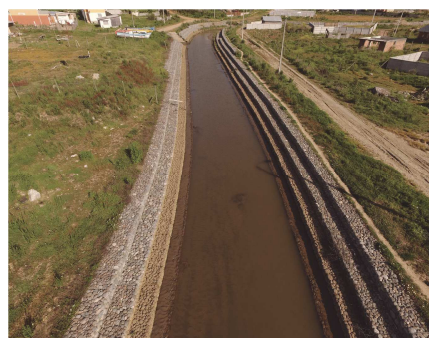
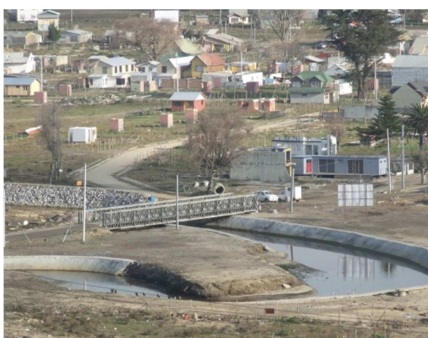

1. CIUDAD: Dichato, Región del Bío Bío

2. CLIENTE: MOP – DOH (2012)

3. DATOS TÉCNICOS:

El área aportante al estero Dichato cubre una superficie de 17,67 km².

4. DESCRIPCIÓN DEL PROYECTO:

El estudio tiene como objetivo general poner a disposición de la Dirección de Obras Hidráulicas los antecedentes técnicos, económicos y legales necesarios para la reconstrucción y rehabilitación, post terremoto y tsunami (febrero 2010), de las obras de encauzamiento del estero Dichato en la zona de estudio, sus obras anexas y complementarias, de tal forma que dichas estructuras permitan contener los desbordes del estero para la crecida de diseño y proteger a la infraestructura aledaña de los daños que se generan a causa de las inundaciones.

*Ingeniería
para una vida
mejor...*